

# PLAN LOCAL D'URBANISME INTERCOMMUNAL

COMMUNES DE DAUENDORF, HUTTENDORF, MORSCHWILLER, OHLUNGEN, SCHWEIGHOUSE SUR MODER, UHLWILLER ET WINTERSHOUSE

## Règlement graphique – Wintershouse 1/5000<sup>ème</sup>

19/09/2016	Approbation
29/05/2017	Mise à jour n° 1
29/06/2017	Modification simplifiée n° 1
19/03/2018	Mise à jour n° 2
23/04/2019	Mise à jour n° 3
15/06/2020	Mise à jour n° 4
12/11/2020	Modification simplifiée n° 2
09/03/2021	Mise à jour n° 5
24/03/2022	Modification n° 1
16/05/2022	Mise à jour n° 6

**MODIFICATION SIMPLIFIÉE N°3 DOSSIER APPROUVÉ**  
 "Vu pour être annexé à la délibération du conseil communautaire du 19 décembre 2024"

À Haguenau Le 19 décembre 2024  
 Le Vice-Président, Jean-Lucien NETZER

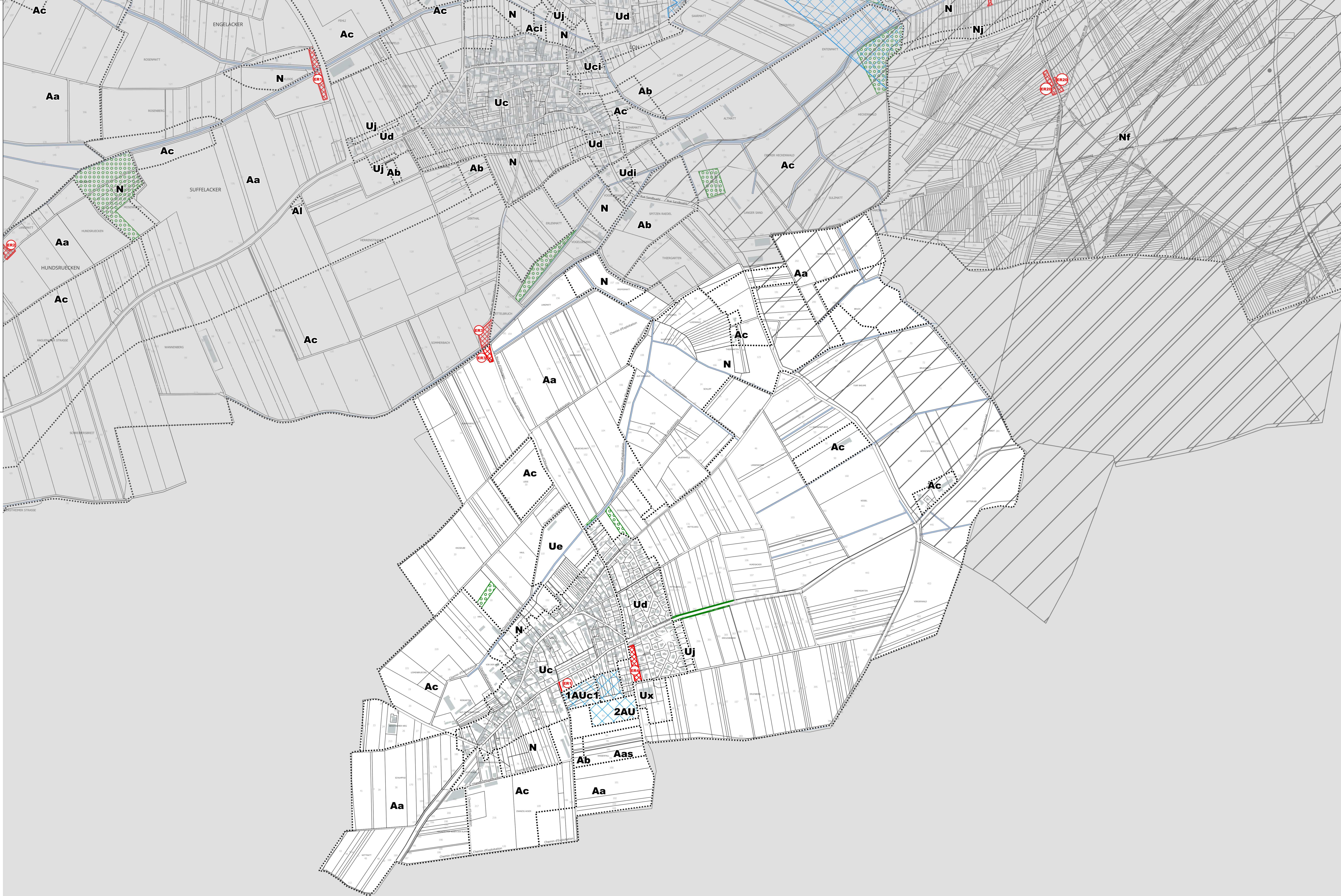

### Zonage réglementaire

☐ Limites de zones

### Prescriptions

- ▨ Emplacement réservé
- ▨ Espace boisé classé
- ▨ Élément de paysage
- ▨ Orientations d'aménagement
- Recul spécifique imposé aux constructions et installations le long de la voie ferrée et des boisements

### Informations

- Périmètre de protection de captage immédiat
- ▨ Périmètre de protection de captage rapproché
- ▨ Périmètre de protection de captage éloigné
- ▨ Secteur identifié au titre de l'article L.151-15 du code de l'urbanisme

### PAC de la Moder

Classes d'aléas

- Très Fort
- Fort
- Moyen
- Faible

▨ Bande arrière-digue

157.4 Cotes des plus hautes eaux - référentiel altimétrique NGF-IGN69

